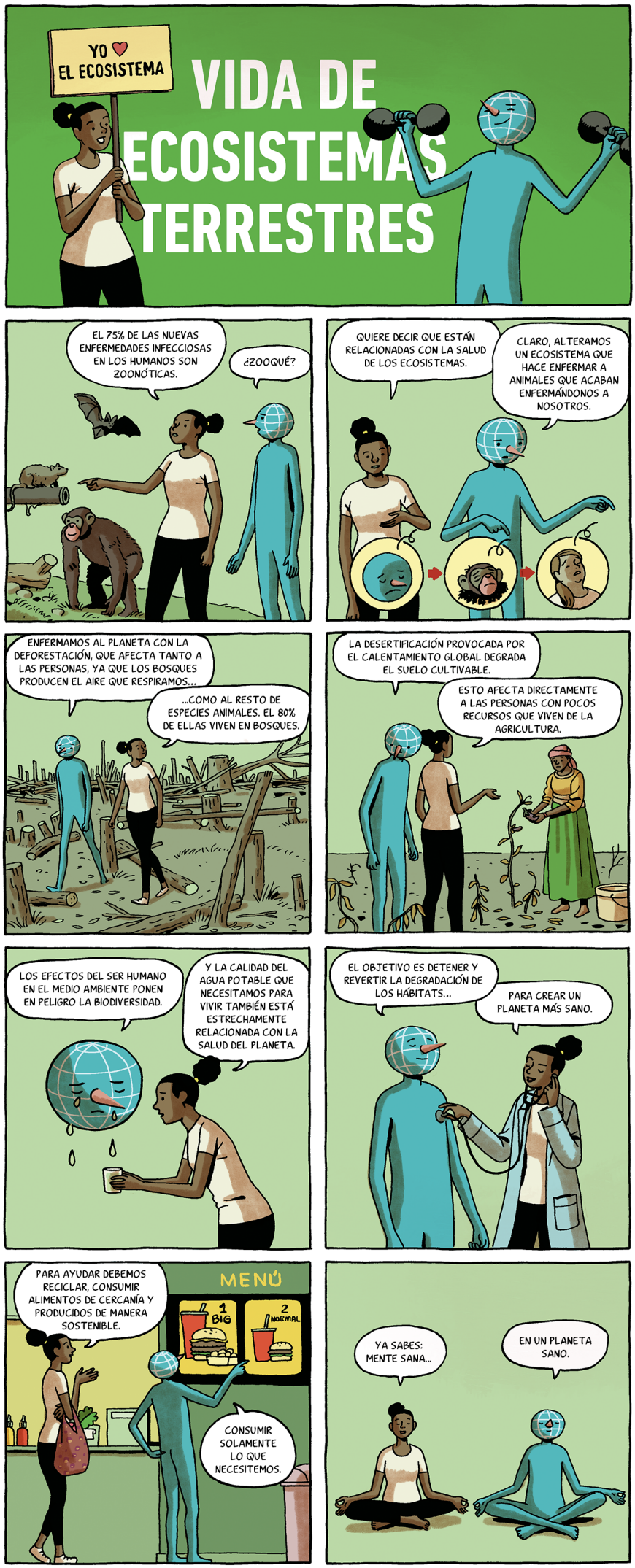
YO ♥ EL ECOSISTEMA
VIDA DE ECOSISTEMAS TERRESTRES
EL 75% DE LAS NUEVAS ENFERMEDADES INFECCIOSAS EN LOS HUMANOS SON ZOONÓTICAS.
¿ZOOQUÉ?
QUIERE DECIR QUE ESTÁN RELACIONADAS CON LA SALUD DE LOS ECOSISTEMAS.
CLARO, ALTERAMOS UN ECOSISTEMA QUE HACE ENFERMAR A ANIMALES QUE ACABAN ENFERMÁNDONOS A NOSOTROS.
ENFERMAMOS AL PLANETA CON LA DEFORESTACIÓN, QUE AFECTA TANTO A LAS PERSONAS, YA QUE LOS BOSQUES PRODUCEN EL AIRE QUE RESPIRAMOS...
...COMO AL RESTO DE ESPECIES ANIMALES. EL 80% DE ELLAS VIVEN EN BOSQUES.
LA DESERTIFICACIÓN PROVOCADA POR EL CALENTAMIENTO GLOBAL DEGRADA EL SUELO CULTIVABLE.
ESTO AFECTA DIRECTAMENTE A LAS PERSONAS CON POCOS RECURSOS QUE VIVEN DE LA AGRICULTURA.
LOS EFECTOS DEL SER HUMANO EN EL MEDIO AMBIENTE PONEN EN PELIGRO LA BIODIVERSIDAD.
Y LA CALIDAD DEL AGUA POTABLE QUE NECESITAMOS PARA VIVIR TAMBIÉN ESTÁ ESTRECHAMENTE RELACIONADA CON LA SALUD DEL PLANETA.
EL OBJETIVO ES DETENER Y REVERTIR LA DEGRADACIÓN DE LOS HÁBITATS...
PARA CREAR UN PLANETA MÁS SANO.
PARA AYUDAR DEBEMOS RECICLAR, CONSUMIR ALIMENTOS DE CERCANÍA Y PRODUCIDOS DE MANERA SOSTENIBLE.
MENÚ
1 BIG
2 NORMAL
CONSUMIR SOLAMENTE LO QUE NECESITEMOS.
YA SABES: MENTE SANA...
EN UN PLANETA SANO.